మంగళవారం 25 నవంబర్ 2025

తెలంగాణ గీతం

తెలుగు దినపత్రిక

సంపుటి : 01 • సంచిక : 72 • పేజీలు : 4 • వెల రూ. 4/-

రంగారెడ్డి, నల్గొండ,ఖమ్మం, మెదక్, యాదాద్రిభువనగిరి,సూర్యాపేట,వరంగల్, నాగర్ కర్నూల్, హైదరాబాద్,వికారాబాద్, మహబూబ్నగర్, జనగాం, ములుగు,

విలేకరులు కావలెను

రిపోర్టర్లు కావలెను తెలంగాణలో తెలంగాణ గీతం తెలుగు దినపత్రిక కోసం జిల్లా స్టాఫ్ రిపోర్టర్లు మరియు నియోజకవర్గ మరియు మండలాల వారీగా రిపోర్టర్స్ కావలెను సంప్రదించవలసిన ఫోన్ నెంబర్ 8985188834

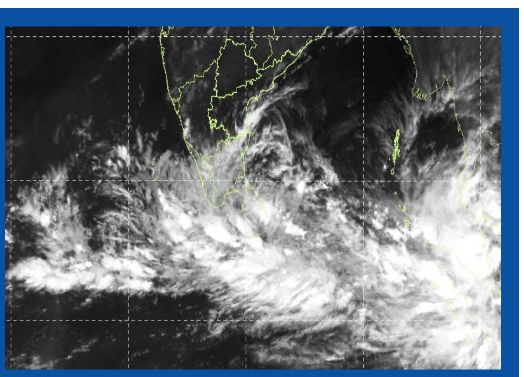

రాగల 48 గంటల్లో బంగాళాఖాతంలో తుపాను

- హిందూ మహాసముద్రంలో ఒకేసారి క్రియాశీలకమైన మూడు వ్యవస్థలు
- తమిళనాడులోని పలు జిల్లాలకు ఆరెంజ్ అలర్ట్ జారీ
- రాబోయే కొద్ది రోజుల పాటు కొనసాగనున్న భారీ వర్షాలు
- శనివారం నుంచి ఏపీ దక్షిణ కోస్తాపై ప్రభావం!

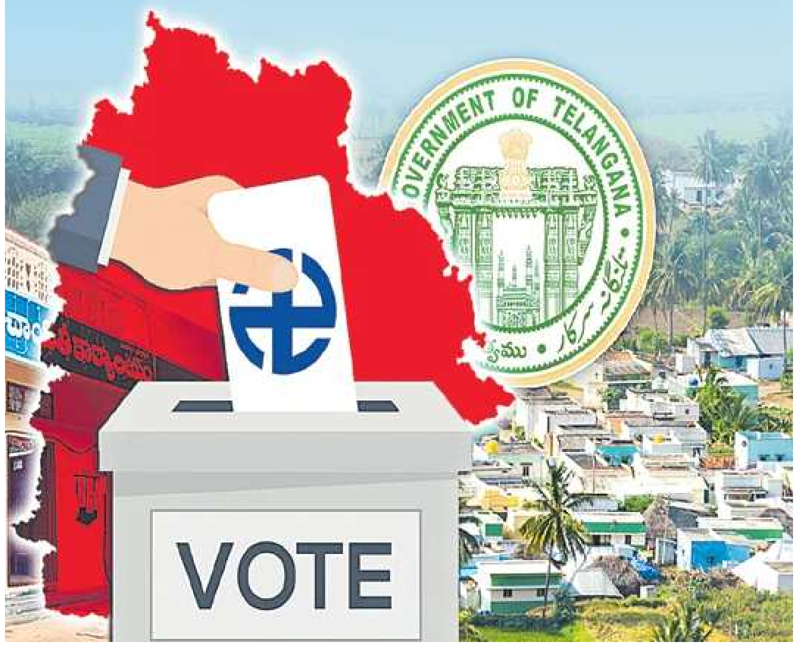

ప్రభుత్వం సిద్ధంగా ఉంది

- పంచాయతీ ఎన్నికలు.. ఎన్నికల సంఘానికి రాష్ట్ర ప్రభుత్వం లేఖ
- పంచాయతీ ఎన్నికలకు సిద్ధంగా ఉన్నట్లు తెలిపిన ప్రభుత్వం
- సర్పంచ్, వార్డు సభ్యుల గెజిట్‌లను ఎన్నికల సంఘానికి పంపించిన ప్రభుత్వం
- పాత రిజర్వేషన్ల ప్రకారమే ఎన్నికలను నిర్వహించాలని నిర్ణయం

తెలంగాణ రాష్ట్ర ప్రభుత్వం పంచాయతీ ఎన్నికలకు సంసిద్ధంగా ఉన్నట్లు రాష్ట్ర ఎన్నికల సంఘానికి తెలియజేసింది. ఈ మేరకు ఎన్నికల సంఘానికి వివరాలను సమర్పిస్తూ, ఎన్నికలు నిర్వహించేందుకు ప్రభుత్వం సిద్ధంగా ఉందని లేఖలో పేర్కొంది. జిల్లాల కలెక్టర్లు సమర్పించిన సర్పంచ్, వార్డు సభ్యుల గెజిట్‌లను ప్రభుత్వం ఎన్నికల సంఘానికి పంపింది. ప్రస్తుతమున్న రిజర్వేషన్ల ప్రకారమే ఎన్నికలు నిర్వహించాలని ప్రభుత్వం నిర్ణయించింది. ఈ మేరకు ప్రభుత్వం కసరత్తు పూర్తి చేసింది. బీసీ, ఎస్సీ, ఎస్టీలకు రిజర్వేషన్ల కేటాయించడం తో పాటు, లాటరీ పద్ధతిలో మహిళా - మిగతా3లో

విద్యతోనే పేదల ఇంట్లో వెలుగులు

- కొడంగల్ ప్రజల 70 ఏళ్ల కల నెరవేరబోతుంది: సీఎం రేవంత్ రెడ్డి
- ఆడబిడ్డల ఆత్మగౌరవంతో బతికేలా ఉండాలి
- ప్రతి పేద తల్లి కళ్లల్లో ఆనందం చూడాలని సన్న బియ్యం పంపిణీ కార్యక్రమాన్ని చేపట్టాం
- మహిళలకు ఆర్టీసీలో ఉచిత బస్సు ప్రయాణ సౌకర్యం కల్పించాం
- ఎడ్యుకేషన్, ఇరిగేషన్ రంగాలకు తమ ప్రభుత్వ తొలి ప్రాధాన్యత ఇస్తుంది
- కొడంగల్ నియోజకవర్గంలో సిమెంట్ పరిశ్రమలు సైతం ఏర్పాటు కాబోతున్నాయి
- త్వరలోనే సర్పంచ్ ఎన్నికలు రానున్నాయి
- రెండు, మూడు రోజుల్లో దానికి సంబంధించి నోటిఫికేషన్ వస్తుంది

కొడంగల్

విద్యతోనే పేదల ఇంట్లో వెలుగులు నిండుతాయన్నారు. అందుకే మీ బిడ్డలను ఉన్నత చదువులు చదివించడమే సీఎంగా తన ముందున్న టార్గెట్ అన్నారు. ప్రపంచంతో పోటీపడాలంటే ఎడ్యుకేషన్, ఇరిగేషన్ రెండూ కీలకమని సీఎం తెలిపారు. కాంగ్రెస్ ప్రభుత్వం అధికారంలోకి వచ్చాక పేదలందరికి సన్నబియ్యం ఇస్తున్నామని సీఎం రేవంత్ తెలిపారు. త్వరలోనే సర్పంచ్ ఎన్నికలు రానున్నాయని రెండు, మూడు రోజుల్లో దానికి సంబంధించి నోటిఫికేషన్ వస్తుందన్నారు. అభివృద్ధిని అడ్డుకునే వాళ్లను ఎన్నుకోవద్దని, అభివృద్ధి చేసే వారికి అండగా నిలవాలని సీఎం రేవంత్ ప్రజలను కోరారు. కొడంగల్ లోని ప్రతి ఎకరాకు కృష్ణానది నీరు అందిస్తామని త్వరలోనే రూ.ఐదువేల కోట్లతో ఎడ్యుకేషనల్ క్యాంపస్ నిర్మించి కొడంగల్‌ను ఎడ్యుకేషనల్ హాబ్ గా మార్చుతామని సీఎం రేవంత్ హామీ - మిగతా3లో

సీజేఐ ప్రమాణస్వీకారానికి రాహుల్‌గాంధీ రాకపోవడం సిగ్గుచేటు

- సీజేఐ ప్రమాణస్వీకారానికి ప్రభుత్వం నుంచి అందరు ప్రముఖులు హాజరయ్యారు
- కానీ ప్రతిపక్ష నుంచి రాహుల్‌గాంధీగానీ, కాంగ్రెస్ పార్టీ జాతీయ అధ్యక్షుడు మల్లికార్జున్ ఖర్గేగానీ

బీసీలకు కాంగ్రెస్ చేస్తున్న ద్రోహాన్ని ఎండగడతాం

- తెలంగాణ బీసీలకు కాంగ్రెస్ పార్టీ నేత రాహుల్ గాంధీ చేసిన అన్యాయాన్ని ఢిల్లీలో ఎండగడతాం
- బీఆర్ఎస్ వర్కింగ్ ప్రెసిడెంట్ కేటీఆర్
- రాహుల్ గాంధీకి చిత్తశుద్ధి ఉంటే లోక్‌సభలో అపోజిషన్ లీడర్‌గా ఉన్న ఆయన వెంటనే ఈ అంశం పైన పార్లమెంటులో చర్చకు వచ్చేలా చూడాలి
- రానున్న పార్లమెంట్ సమావేశాల్లో తెలంగాణ నుంచి ఎన్నికై ప్రాతినిధ్యం వహిస్తున్న బీజేపీ, కాంగ్రెస్ పార్టీ ఎంపీలు లోక్‌సభలో గళం లేవనెత్తాలి

హైదరాబాద్

బీసీ రిజర్వేషన్ల అంశంతో పాటు బీసీలకు కాంగ్రెస్ పార్టీ చేస్తున్న ద్రోహంపై ఆ పార్టీ తీరును ఎండగడతామని బీఆర్ఎస్ వర్కింగ్ ప్రెసిడెంట్ కేటీఆర్ హెచ్చరించారు. ఎన్నికలకు ముందు బీసీ డిక్లరేషన్ పేరుతో ఇచ్చిన హామీలన్నింటినీ తుంగలో తొక్కి, అడుగడుగునా బీసీలను మోసం చేస్తున్న కాంగ్రెస్ పార్టీని ఎక్కడికక్కడ నిలదీస్తామని అన్నారు. తెలంగాణ బీసీలకు కాంగ్రెస్ పార్టీ నేత రాహుల్ గాంధీ చేసిన అన్యాయాన్ని ఢిల్లీలో ఎండగడతామని కేటీఆర్ తెలిపారు. తెలంగాణలో ఎలాంటి రిజర్వేషన్ల పెంపు - మిగతా3లో

అక్రమాలకు అడ్డుకట్ట

- ఇక నుంచి డబుల్ రిజిస్ట్రేషన్లకు చెక్..!
- ఇకపై ఇండ్లు, ఖాళీ స్థలాలకు కూడా వ్యవసాయ భూముల మాదిరిగా పక్కాగా 'యాజమాన్య హక్కు పత్రం' (టైటిల్) ఇవ్వాలని యోచిస్తోంది
- ఈ వ్యవస్థలో 'బ్లాక్ చైన్ టెక్నాలజీ'ని ప్రవేశపెట్టడం ద్వారా డబుల్ రిజిస్ట్రేషన్లు, ప్రభుత్వ భూముల కబ్జాలను నివారించాలని లక్ష్యంగా పెట్టుకుంది
- సర్వే నంబర్ బ్లాక్ విధానం ద్వారా లేఅవుట్ మోసాలను అడ్డుకోవాలని అధికారులు ప్రణాళికలు

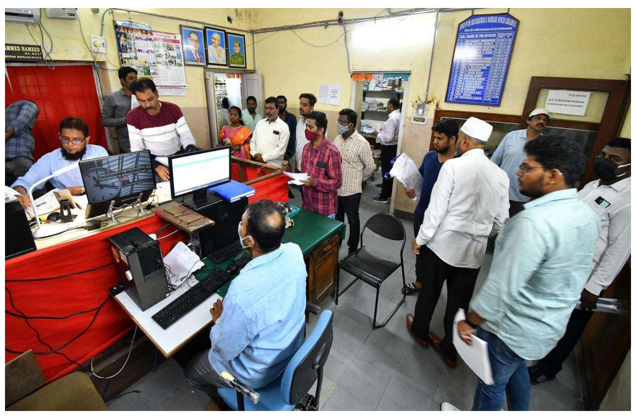

హైదరాబాద్

తెలంగాణ ప్రభుత్వం రిజిస్ట్రేషన్ల శాఖలో అవినీతిని అరికట్టేందుకు, అక్రమాలకు అడ్డుకట్ట వేసేందుకు సిద్ధమైంది. ఇందులో భాగంగా.. ఇకపై ఇండ్లు, ఖాళీ స్థలాలకు కూడా వ్యవసాయ భూముల మాదిరిగా పక్కాగా 'యాజమాన్య హక్కు పత్రం' (టైటిల్) ఇవ్వాలని యోచిస్తోంది. ఈ వ్యవస్థలో 'బ్లాక్ చైన్ టెక్నాలజీ'ని ప్రవేశపెట్టడం ద్వారా డబుల్ రిజిస్ట్రేషన్లు, ప్రభుత్వ భూముల కబ్జాలను నివారించాలని లక్ష్యంగా పెట్టుకుంది. అలాగే.. సర్వే నంబర్ బ్లాక్ విధానం ద్వారా లేఅవుట్ మోసాలను అడ్డుకోవాలని అధికారులు ప్రణాళికలు రూపొందిస్తున్నారు.రాష్ట్రంలోని స్టాంపులు, రిజిస్ట్రేషన్ల శాఖలో పారదర్శకత తీసుకురావడానికి రాష్ట్ర ప్రభుత్వం - మిగతా3లో

భారత్‌కు రష్యా బంపరాఫర్

- అమెరికా ఆంక్షలు..
- భారీ డిస్కౌంట్‌తో భారత్‌కు రష్యా చమురు
- నవంబర్ 21 నుంచి రష్యా సంస్థలపై అమెరికా ఆంక్షలు
- గత రెండేళ్లలో ఎన్నడూ లేనంత తగ్గింపుకు చమురు
- బ్యారెల్‌కు ఏడు డాలర్ల వరకు తగ్గింపు ధర

కోట్లపేట

కోకాపేటలో ఎకరం భూమి ధర రూ.137 కోట్లు

నియోపొలిస్ ప్రాంతంలో అత్యధిక ధర పలికిన ఎకరం భూమి

సర్వే నెంబర్ 17, 18లలో భూములను వేలం వేసిన హెచ్ఎండీఏ

రెండు సర్వే నెంబర్లలో కలిపి సమకూరిన రూ.1,355 కోట్ల ఆదాయం

హైదరాబాద్

హైదరాబాద్ నగరంలో భూముల ధరలు మరోసారి ఆకాశాన్నంటాయి. కోకాపేటలోని నియోపొలిస్ ప్రాంతంలో ఎకరం భూమి రికార్డు స్థాయిలో రూ.137.25 కోట్లకు అమ్ముడుపోయింది. సర్వే నెంబర్ 17, 18లలోని భూములకు హెచ్ఎండీఏ అధికారులు వేలం నిర్వహించారు. సర్వే నెంబర్ 17లో 4.59 ఎకరాలు, సర్వే నెంబర్ 18లో 3.51 ఎకరాల భూమి ఉండగా, వేలంలో ఎకరం భూమి రూ.137 కోట్లకు పైగా - మిగతా3లో

రాగల 48 గంటల్లో బంగాళాఖాతంలో తుపాను

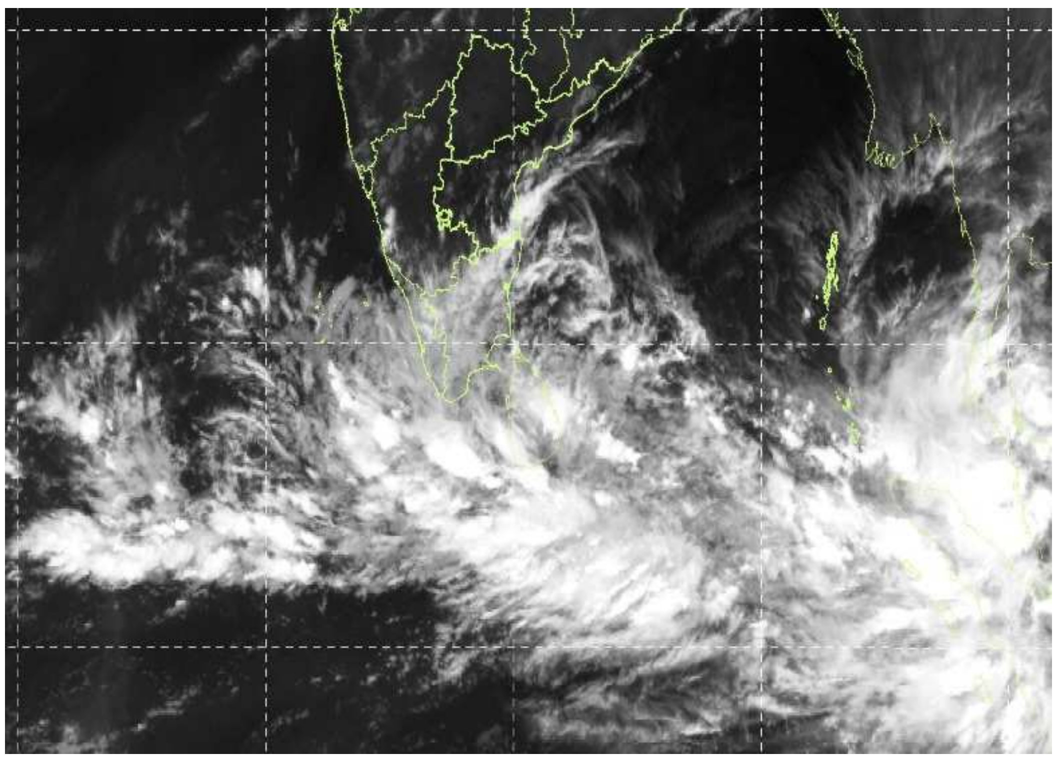

హిందూ మహాసముద్రంలో ఒకేసారి మూడు కీలక వాతావరణ వ్యవస్థలు బలపడటంతో తమిళనాడుపై తుపాను గండం పొంచి ఉంది. రానున్న 48 గంటల్లో దక్షిణ బంగాళాఖాతంలో తుపాను ఏర్పడే అవకాశం ఉందని ప్రాంతీయ వాతావరణ కేంద్రం (ఆర్ఎంసీ) హెచ్చరించింది. ఈ నేపథ్యంలో రాష్ట్రంలోని పలు జిల్లాలకు భారీ నుంచి అతి భారీ వర్ష సూచన జారీ చేసింది. ఆర్ఎంసీ డైరెక్టర్ ఏ. ఆముద మీడియాకు వివరాలు వెల్లడించారు. హిందూ మహాసముద్రంలోని వేర్వేరు ప్రాంతాల్లో మూడు ఆవర్తనాలు క్రియాశీలకంగా ఉన్నాయని తెలిపారు. అండమాన్ సముద్రంలో ఆదివారం ఏర్పడిన తీవ్ర వాయుగుండం పశ్చిమ-వాయవ్య దిశగా కదులుతూ మలేషియా, మలక్కా జలసంధి సమీపంలో కేంద్రీకృతమై ఉందని చెప్పారు. ఇది రాబోయే 24 గంటల్లో మరింత బలపడి తీవ్ర వాయుగుండంగా, ఆ తర్వాత 48 గంటల్లో తుపానుగా మారే అవకాశం ఉందని అంచనా వేశారు. మరోవైపు కన్యాకుమారి ప్రాంతంలో కొనసాగుతున్న అల్పపీడన ద్రోణి ప్రభావంతో రేపు (నవంబర్ 25) కన్యాకుమారి సముద్రం, నైరుతి శ్రీలంక జలాల్లో కొత్త అల్పపీడనం ఏర్పడే సూచనలు ఉన్నాయని తెలిపారు. అరేబియా సముద్రంలోని మూడో ఆవర్తనం కూడా స్థిరంగా ఉందని, ఈ మూడు వ్యవస్థలు ఒకదానిపై ఒకటి ప్రభావం చూపే అవకాశం ఉందని ఆమె వివరించారు. ఈశాన్య రుతుపవనాలు తీవ్రం కావడంతో గత 24 గంటలుగా తమిళనాడులో విస్తారంగా వర్షాలు కురుస్తున్నాయి. ఇప్పటికే నాలుగు ప్రాంతాల్లో అతి భారీ వర్షపాతం, 15 ప్రాంతాల్లో భారీ వర్షపాతం నమోదైంది. రాబోయే రోజుల్లో తెన్కాశి, తిరునల్వేలి జిల్లాలకు ఆరెంజ్ అలర్ట్ జారీ చేశారు. నవంబర్ 29 వరకు కన్యాకుమారి, తూత్తుకుడి, తంజావూరు, తిరువారూర్, నాగపట్నం సహా పలు జిల్లాల్లో భారీ వర్షాలు కురుస్తాయని వాతావరణ శాఖ హెచ్చరించింది. ప్రజలు అప్రమత్తంగా ఉండాలని, అధికారిక సూచనలు పాటించాలని అధికారులు కోరారు. కాగా, కొన్ని ప్రైవేటు వాతావరణ సంస్థల అంచనాల ప్రకారం... తుపాను ప్రభావం ఏపీ దక్షిణ కోస్తాపై తీవ్ర స్థాయిలో ఉండే అవకాశం కనిపిస్తోంది. ఈ తుపాను ప్రభావం శనివారం నుంచి ఏపీ కోస్తా జిల్లాలపై ఉంటుందని అంచనా.

సిద్దూ వర్సెస్ డీకే.. మధ్యలో మరో నేత!

కన్నడనాట సీఎం సీటు కోసం సిగపట్లు కొనసాగుతున్నాయి. సీఎం సిద్ధరామయ్య, డిప్యూటీ సీఎం డీకే శివకుమార్ మధ్య కుర్చీలాటకు ఇప్పుడప్పుడే ముగింపు ఉండేట్టు కనబడడం లేదు. అంతా హైకమాండ్ చూసుకుంటుందని కాంగ్రెస్ జాతీయ అధ్యక్షుడు మల్లికార్జున ఖర్గే కంటితుడుపు ప్రకటన చేశారు. కర్ణాటక కాంగ్రెస్‌లో అసలు సమస్యే లేదన్నట్టుగా ఆయన మాట్లాడారు. మీడియా అనవసరంగా లేని విషయాన్ని ప్రచారం చేస్తోందని నిష్టూరమాడారు. ఇదిలావుంటే ముఖ్యమంత్రి రేసులో తాను ఉన్నానంటూ మరో నాయకుడు తెరపైకి వచ్చారు. కర్ణాటకలో కాంగ్రెస్ ప్రభుత్వం నవంబర్ 20 నాటికి రెండున్నరేళ్లు పూర్తి చేసుకుంది. ఈ నేపథ్యంలో ముఖ్యమంత్రి మార్పు ప్రచారం ఊపందుకుంది. దీన్నే కొంత మంది 'నవంబర్ విప్లవం'గా వర్ణిస్తున్నారు. 2023లో సీఎం సిద్ధరామయ్య, డిప్యూటీ సీఎం డీకే శివకుమార్ మధ్య అధికార మార్పిడి ఒప్పందం కుదిరిందని.. దాని ప్రకారం ఇద్దరూ చెరో రెండున్నరేళ్లు సీఎంగా ఉండేందుకు అంగీకరించినట్టు చాలా రోజుల నుంచి ప్రచారం జరుగుతోంది. నవంబర్ 20 నాటికి సిద్ధరామయ్య పదవీకాలం రెండున్నరేళ్లు పూర్తయినందున, ఆయన స్థానంలో డీకే శివకుమార్‌ను ముఖ్యమంత్రిని చేస్తారన్న ప్రచారం జోరందుకుంది. దీంతో కన్నడ రాజకీయాల్లో కొద్దిరోజులుగా హీట్ పెరిగింది.

ముఖ్యమంత్రి రేసులో ఉన్నా

సిద్ధరామయ్య, శివకుమార్ మధ్యలోకి తాజాగా హోంమంత్రి జి. పరమేశ్వర కూడా వచ్చారు. నాయకత్వ మార్పిడి అనివార్యమైతే తాను కూడా రేసులో ఉంటానని ప్రకటించారు. ముఖ్యమంత్రి మార్పిడిపై కాంగ్రెస్ హైకమాండ్ నుంచి ఎవరూ ఇప్పటివరకు మాట్లాడలేదని ఆయన క్లారిటీ ఇచ్చారు. అలాగే కాంగ్రెస్ శాసనసభా పక్షంలోనూ దీనిపై చర్చించలేదని వెల్లడిచారు. కాగా, పీసీసీ అధ్యక్షులు ముఖ్యమంత్రి పదవి చేపట్టే అవకాశం కాంగ్రెస్ పార్టీలో ఉందని బెంగళూరులో మీడియా ప్రతినిధులతో అన్నారు. అయితే కొన్ని పరిస్థితుల్లో మాత్రమే దీనికి మినహాయింపు ఉందని ముక్తాయించారు. ముఖ్యమంత్రి రేసులో ఉన్నారా అని పరమేశ్వరను విలేకరులు ప్రశ్నించగా.. "నేను ఎప్పుడూ పోటీలోనే ఉంటాను.. అది పెద్ద సమస్య కాదు. నేను 2013లో ప్రదేశ్ కాంగ్రెస్ కమిటీ అధ్యక్షుడిగా ఉన్న సమయంలో పార్టీ అధికారంలోకి వచ్చింది. అదంతా నా ఒక్కడి ఘనత అని నేను ఎప్పుడూ చెప్పలేదు. ఆ ఎన్నికల్లో నేను ఓడిపోయాను. ఒకవేళ నేను గెలిచివుంటే ఏం జరిగివుండేదో నాకు తెలియద"ని బదులిచ్చారు. ముఖ్యమంత్రిని మార్చాలని హైకమాండ్ అనుకుంటే.. మీ పేరును పరిగణనలోకి తీసుకోమ్మని కోరతారా అని అడగ్గా.. "ఆ పరిస్థితి రానివ్వండి అప్పుడు చూద్దాం, అలాంటి పరిస్థితి ఎప్పుడూ రాలేదు" అని పరమేశ్వర అన్నారు. దళితుడిని సీఎం చేయాలన్న డిమాండ్ చాలా కాలంగా ఉందని మరో ప్రశ్నకు సమాధానంగా చెప్పారు.

రూ.5వేల కోట్లు చెల్లించండి.. సందేసర సోదరులకు సుప్రీం ఆదేశాలు!

న్యూఢిల్లీ: గుజరాత్ వ్యాపారవేత్తలు సందేసర సోదరుల ఆర్థిక కుంబకోణం కేసులో కీలక పరిణామం చోటు చేసుకుంది. పలు బ్యాంకుల వద్ద రుణాల ఎగవేతకు పాల్పడిన సందేసర సోదరులు ఆ మొత్తాన్ని తిరిగి చెల్లించేందుకు అంగీకరించారు. వారి విజ్ఞప్తికి సుప్రీం కోర్టు అంగీకరించింది. డిసెంబర్ 17లోపు ఆ మొత్తాన్ని చెల్లిస్తే వారిపై నమోదైన అన్నీ క్రిమినల్ కేసులపై విచారణ నిలిపివేస్తామని సుప్రీం కోర్టు ధర్మాసనం వ్యాఖ్యానించింది. నితిన్ సందేసర, చేతన్ సందేసర,దీప్తి సందేసర ఇతర కుటుంబ సభ్యులు స్టెర్లింగ్ బయోటెక్ లిమిటెడ్ అనే కంపెనీని ప్రమోట్ చేశారు. ఈ సంస్థ భారత్‌తో పాటు, విదేశీ బ్యాంకుల్లో విదేశీ శాఖల నుంచి రూ.13వేల కోట్లుకు (అంచనా)పైగా రుణాలు తీసుకున్నారు. ఆ రుణాలను డొల్ల కంపెనీల ద్వారా విదేశాలకు మళ్లించి, బ్యాంకులకు నష్టం కలిగించారని కేంద్ర దర్యాప్తు సంస్థలు నిర్ధారించాయి. ఈ కేసు పంజాబ్ నేషనల్ బ్యాంక్ (%ూచీదీ%) స్కామ్ కంటే పెద్దదిగా భావించబడుతోంది. పీఎన్‌బీ స్కామ్ (నీరవ్ మోదీ, మెహుల్ చోక్సీ) సుమారు రూ. 13,500 కోట్లుకాగా.. సందేసరా బ్రదర్స్ స్కామ్ రూ. 14,000 కోట్లకు పైగా ఉంది. ఇది భారత బ్యాంకింగ్ రంగంలోనే అతిపెద్ద మోసాలలో ఒకటిగా పరిగణలో ఉంది. స్టెర్లింగ్ బయోటెక్ సంస్థపై పదుల సంఖ్యలో ఆర్థిక నేరానికి పాల్పడ్డారనే కేసులు నమోదయ్యాయి. వాటిపై సుప్రీం కోర్టులో సుదీర్ఘంగా విచారణ జరుగుతూ వస్తోంది. ఈక్రమంలో బ్యాంకుల నుంచి తీసుకున్న రుణాల్ని తిరిగి చెల్లిస్తామని సందేసర సోదరులు ముందుకు వచ్చారు. ఇదే అంశంపై జరిగిన విచారణలో సందేసర సోదరుల విజ్ఞప్తికి సుప్రీం కోర్టు సమ్మతి తెలిపింది. డిసెంబర్ 17 లోగా వారు రుణదాత బ్యాంకులకు రూ.5,100 కోట్ల వన్ టైమ్ సెటిల్‌మెంట్ చెల్లించాలనే షరతు విధించింది. ఈ సందర్భంగా సుప్రీం కీలక వ్యాఖ్యలు చేసింది. నితిన్ సందేసర,చేతన్ సందేసర సహా నిందితులపై సీబీఐ,ఈడీ,పీఎంఎల్ఏ కింద దాఖలు చేసిన అన్ని కేసులను సెటిల్‌మెంట్ మొత్తాన్ని డిపాజిట్ చేసిన తర్వాత క్రిమినల్ విచారణ నిలిపివేస్తామని ఉత్తర్వులో పేర్కొంది. ఆ ఉత్తర్వులో, ప్రజాధనాన్ని తిరిగి పొందడం ప్రాథమిక లక్ష్యం అని బెంచ్ నొక్కి చెప్పింది. మోసం చేసిన మొత్తాన్ని తిరిగి ఇస్తే నేరారోపణలను పొడిగించడం వల్ల ప్రయోజనం ఉండదని పేర్కొంది.

సీజేఐ ప్రమాణస్వీకారానికి రాహుల్‌గాంధీ రాకపోవడం సిగ్గుచేటు

కాంగ్రెస్ పార్టీ అగ్రనేత లోక్‌సభలో ప్రధాన ప్రతిపక్ష నేత రాహుల్‌గాంధీ భారత నూతన ప్రధాన న్యాయమూర్తి ప్రమాణస్వీకార కార్యక్రమానికి హాజరుకాకపోవడం సిగ్గుచేటని బీజేపీ మండిపడింది. ముఖ్యమైన కార్యక్రమాలకు డుమ్మా కొట్టడం ఆయనకు అలవాటుగా మారిందని విమర్శించింది. సీజేఐ ప్రమాణస్వీకారానికి ప్రభుత్వం నుంచి అందరు ప్రముఖులు హాజరయ్యారని, కానీ ప్రతిపక్ష నుంచి రాహుల్‌గాంధీగానీ, కాంగ్రెస్ పార్టీ జాతీయ అధ్యక్షుడు మల్లికార్జున్ ఖర్గేగానీ రాకపోవడం సిగ్గుచేటని బీజేపీ నేతలు మండిపడ్డారు. ఇంతటి కీలకమైన కార్యక్రమానికి డుమ్మాకొట్టడం ద్వారా ప్రజాస్వామ్య సంప్రదాయాలను మళ్లీమళ్లీ అగౌరవపరిచే వ్యక్తిగా ఆయన గుర్తింపు పొందారని ఎద్దేవా చేశారు. రాహుల్‌గాంధీ ఇప్పుడు ఎక్కడ ఉన్నారో, సీజేఐ ప్రమాణస్వీకారానికి ఎందుకు డుమ్మా కొట్టారో అనే సంగతి ఎవ్వరికీ తెలియదని బీజేపీ అధికార ప్రతినిధి అమిత్ మాళవీయ విమర్శించారు. కర్ణాటకలో సీఎం సిద్ధరామయ్య, డిప్యూటీ సీఎం డీకే శివకుమార్ మధ్య అంతర్గత కలహాలు విపరీతమవుతున్నా కాంగ్రెస్ అధిష్ఠానం ఏమీ చేయలేకపోతోందని ఆరోపించారు.

భారత్‌కు రష్యా బంపరాఫర్

న్యూఢిల్లీ: భారత్‌కు రష్యా బంపరాఫర్ ప్రకటించింది. రోస్‌నెఫ్ట్, లుకోయిల్ వంటి ప్రధాన రష్యన్ చమురు సంస్థలపై అమెరికా గత వారం ఆంక్షలు విధించడంతో, రష్యా తన ముడి చమురును రెండేళ్లలో ఎన్నడూ లేనంత తక్కువ ధరలకు భారత్‌కు అందించేందుకు సిద్ధమైంది.భారత రిఫైనర్లకు యురల్స్ ధర డెలివరీ ప్రాతిపదికన డేటెడ్ బ్రెంట్‌తో పోలిస్తే బ్యారెల్‌పై ఏడుడాలర్ల వరకు తగ్గించింది. ఈ ఆఫర్ డిసెంబర్‌లో లోడ్ అయ్యే, జనవరిలో భారత్‌కు చేరే కార్గోలపై వర్తించనుంది.అమెరికా ఆంక్షలకు ముందు యురల్స్ బ్యారెల్‌కు మూడు డాలర్ల వరకు డిస్కౌంట్ ఇచ్చింది.

రోస్‌నెఫ్ట్, లుకోయిల్‌పై ఆంక్షలు అమలులోకి వచ్చిన తర్వాత భారత రిఫైనర్లు రష్యన్ చమురు ఆర్డర్లు తగ్గించాయి. 2022లో ఉక్రెయిన్‌పై రష్యా దాడి తర్వాత భారత్ చౌకైన చమురును విస్తృతంగా దిగుమతి చేసుకుంది. కానీ ఆంక్షల కారణంగా దిగుమతి నిలిపివేసింది.

అమెరికా ఆంక్షలు రష్యా చమురు వ్యాపారంపై తీవ్ర ప్రభావం చూపాయి. దీంతో రష్యా ప్రధాన చమురు ఉరల్స్‌ను డెలివరీ ఆధారంగా బ్రెంట్ ముడి చమురు కంటే బ్యారెల్‌కు ఏడు డాలర్ల వరకు తగ్గింపుతో భారత రిఫైనరీలకు అందించేందుకు రష్యా సిద్ధమైంది. ఆంక్షలు లేనప్పుడు ఈ తగ్గింపు మూడు డాలర్లుగా ఉండగా, ఇప్పుడు రెండింతలు అయింది. తాజా తగ్గింపు ధరతో వచ్చే చమురు డిసెంబర్ నెలలో లోడ్ అయి జనవరిలో భారత్‌కు చేరే అవకాశం ఉంది.

రోస్‌నెఫ్ట్, లుకోయిల్‌తో పాటు గాజ్‌ప్రోమ్ నెఫ్ట్, సుర్గుట్‌నెఫ్టెగాస్‌పై కూడా అమెరికా ఆంక్షలు విధించింది. దీంతో భారత రిఫైనర్లు మధ్యప్రాచ్యం సహా ఇతర ప్రాంతాల నుండి ఎక్కువ ముడి చమురును కొనుగోలు చేస్తున్నారు. రష్యా చమురు ధరలు తగ్గడం భారత్‌కు తాత్కాలిక లాభం కలిగించవచ్చు. కానీ ఆంక్షల కారణంగా సరఫరా స్థిరత్వం అనిశ్చితంగా మారింది. రిఫైనర్లు తక్కువ ధరల ఆకర్షణతో రష్యన్ చమురును కొనుగోలు చేయడానికి సిద్ధమవుతున్నా, దీర్ఘకాలంలో అమెరికా ఆంక్షలు వాణిజ్యాన్ని మరింత క్లిష్టం చేయవచ్చని నిపుణులు భావిస్తున్నారు. మూడేళ్ల క్రితం ఉక్రెయిన్‌పై రష్యా యుద్ధం ప్రారంభించిన తర్వాత నుంచి తక్కువ ధరల కారణంగా రష్యా చమురును భారత్ కొనుగోలు చేస్తోంది. నవంబర్ 21 నుంచి అమెరికా ఆంక్షలు అమల్లోకి రావడంతో భారతీయ రిఫైనరీలు రష్యా చమురు ఆర్డర్లను కొంతకాలం నిలిపివేశాయి. ఈ వారంలో ఉరల్స్ చమురు ధర భారీగా తగ్గడంతో భారత రిఫైనరీలు తిరిగి కొనుగోలు చేసేందుకు మొగ్గు చూపాయి. ఆంక్షలు లేని సంస్థల నుంచి చమురు కొనుగోలుకు సిద్ధమయ్యాయి.

'సర్' సర్వేకు వచ్చే ఎన్నికల అధికారులను బంధించండి.. కాంగ్రెస్ మంత్రి వివాదస్పద వ్యాఖ్యలు

కాంగ్రెస్ మంత్రి వివాదస్పద వ్యాఖ్యలు చేశారు. ఓటరు జాబితాపై స్పెషల్ ఇంటెన్సివ్ రివిజన్ (సర్) కోసం వచ్చే ఎన్నికల అధికారులను నిర్బంధించాలని అన్నారు. దీనిపై బీజేపీ స్పందించింది. ఆ మంత్రిపై చర్యలు తీసుకోవాలని డిమాండ్ చేసింది. ఓటరు జాబితాపై స్పెషల్ ఇంటెన్సివ్ రివిజన్ (సర్) ప్రక్రియను కొన్ని రాష్ట్రాల్లో ఎన్నికల సంఘం (ఈసీ) అమలు చేస్తున్నది. అయితే ప్రతిపక్షాలు అధికారంలో ఉన్న రాష్ట్రాలు దీనిని వ్యతిరేకిస్తున్నాయి. కాగా, జార?ండ్‌కు చెందిన కాంగ్రెస్ మంత్రి ఇర్ఫాన్ అన్సారీ ఒక సభలో వివాదస్పద వ్యాఖ్యలు చేశారు. ఓటర్ల జాబితా సవరణ కార్యక్రమం (సర్)లో భాగంగా ఎన్నికల అధికారులు ఇళ్లకు వచ్చినప్పుడు వారిని బంధించాలని ప్రజలను కోరారు. 'ప్రతి ఒక్కరూ 'సర్'కు వ్యతిరేకంగా నిరసన తెలియజేయాలి. బూత్ లెవల్ ఆఫీసర్ (బీఎల్వో) ఓటర్ల జాబితా నుంచి పేర్లను తొలగించడానికి వస్తున్నారు. బీఎల్వో మీ ఇంటికి వస్తే వారిని లోపల నిర్బంధించండి. నేను వచ్చిన తర్వాతే విడుదల చేయండి' అని అన్నారు. మరోవైపు జార?ండ్ ఆరోగ్య మంత్రి ఇర్ఫాన్ అన్సారీ వ్యాఖ్యలపై బీజేపీ మండిపడింది. ఆయన వ్యాఖ్యలు బాధ్యతారహితమైనవని విమర్శించింది. మంత్రి అన్సారీపై కేసు నమోదు చేసి చర్యలు తీసుకోవాలని బీజేపీ జాతీయ ప్రతినిధి షానవాజ్ హుస్సేన్ డిమాండ్ చేశారు.

అక్రమాలకు అడ్డుకట్ట

-మొదటిపేజీ తరువాయి

కీలక అడుగు వేసింది. ఇన్నాళ్లు కేవలం వ్యవసాయ భూములకు మాత్రమే ఇస్తున్న 'పట్టా' (లేదా టైటిల్) విధానాన్ని ఇకపై ఇండ్లు, ఖాళీ స్థలాలకు కూడా వర్తింపజేయాలని యోచిస్తోంది. దీని ప్రకారం.. ఆస్తి యజమానుల పేరు మీద పక్కాగా 'యాజమాన్య హక్కు పత్రం' ఇవ్వాలని ప్రభుత్వం నిర్ణయించింది.సబ్ రిజిస్ట్రార్ కార్యాలయాల్లో తరుచూ వెలుగు చూస్తున్న అవినీతి, అక్రమ రిజిస్ట్రేషన్లు, అలాగే నిబంధనలకు విరుద్ధంగా జరుగుతున్న ప్రభుత్వ భూముల అన్యాక్రాంతం వంటి సమస్యలను ప్రభుత్వం చాలా గౌరవంగా తీసుకుంది. ముఖ్యంగా ఆస్తి వివాదాలు ఎక్కువై కోర్టులకు ఎక్కుతుండటం, సామాన్య ప్రజలు తీవ్ర ఇబ్బందులు పడుతుండటం వల్లే ఈ వ్యవస్థలో సమూల మార్పులు తీసుకురావాలని ప్రభుత్వం నిర్ణయించింది. ఈ మార్పుల కోసం రెవెన్యూ, రిజిస్ట్రేషన్ల శాఖల అధికారులు కలిసి కొత్త ప్రతిపాదనలను సిద్ధం చేస్తున్నారు.రిజిస్ట్రేషన్ల వ్యవస్థలో మానవ ప్రమేయాన్ని తగ్గించి.. అవినీతికి పూర్తిగా అడ్డుకట్ట వేయాలని ప్రభుత్వం భావిస్తోంది. ఇందులో భాగంగా.. అత్యాధునికమైన 'బ్లాక్ చైన్ టెక్నాలజీ'ని వినియోగించేందుకు అధికారులు ప్రణాళికలు రచిస్తున్నారు. ఈ టెక్నాలజీ గొప్పతనం ఏంటంటే.. ఒకసారి ఆస్తి వివరాలు ఇందులో నమోదైతే, వాటిని మార్చడం లేదా చెరిపివేయడం అసాధ్యం.ఒక వ్యక్తి పేరు మీద ఇప్పటికే రిజిస్టర్ అయిన ఆస్తిని.. మళ్లీ వేరొకరికి రిజిస్ట్రేషన్ చేయడానికి ఈ సిస్టమ్ అస్సలు ఒప్పుకోదు. ప్రభుత్వ స్థలాలు, చెరువులు వంటి నిషేధిత జాబితాలోని ఆస్తుల వివరాలను ఈ టెక్నాలజీలో నిక్షిప్తం చేస్తారు. వాటిని ఎవరైనా రిజిస్ట్రేషన్ చేయడానికి ప్రయత్నిస్తే... సాఫ్ట్‌వేర్ వెంటనే తిరస్కరిస్తుంది. దీనివల్ల సబ్ రిజిస్ట్రార్ల పాత్ర లేకుండానే అక్రమాలు ఆగిపోతాయి.డబుల్ రిజిస్ట్రేషన్ల బెడద, ప్రభుత్వ భూముల కబ్జాలను నివారించడానికి 'సర్వే నంబర్ బ్లాక్' విధానాన్ని కఠినంగా అమలు చేయాలని ప్రభుత్వం యోచిస్తోంది. ఈ కొత్త సిస్టమ్‌లో.. ఒక సర్వే నంబర్‌లో ఎంత భూమి విస్తీర్ణం ఉంది.. అందులో ఎంత రిజిస్ట్రేషన్ అయింది.. ఎంత మిగిలి ఉంది అనే లెక్కలు పక్కాగా తెలుస్తాయి. ఉన్న భూమి కంటే ఒక్క గజం ఎక్కువగా రిజిస్ట్రేషన్ చేయడానికి ప్రయత్నించినా.. సాఫ్ట్‌వేర్ వెంటనే లావాదేవీని ఆపేస్తుంది.రియల్ ఎస్టేట్ వెంచర్ల పేరుతో కొనుగోలుదారులను మోసం చేసే విధానానికి కూడా ఈ కొత్త విధానంలో అడ్డుకట్ట పడుతుంది. వెంచర్లలో రోడ్లు, పార్కులు వంటి మౌలిక వసతుల కోసం స్థలాన్ని కేటాయించకుండా.. ఆ స్థలాన్ని కూడా ప్లాట్లుగా మార్చి అమ్మేస్తున్నారు. ఇకపై.. లేఅవుట్‌లోని రోడ్లు, పార్కులను ముందే డిక్లేర్ చేసి, మిగిలిన ప్లాట్ల విస్తీర్ణం వాస్తవ భూమికి సరిపోతేనే రిజిస్ట్రేషన్లు జరిగేలా సాఫ్ట్‌వేర్‌లో మార్పులు చేయనున్నారు.ఈ టైటిల్ విధానం అమల్లోకి వస్తే.. భవిష్యత్తులో ఆస్తిపై ఎవరి పేరు మీద, ఎక్కడ, ఎంత విస్తీర్ణంలో ఆస్తి ఉంది అనే పూర్తి వివరాలు ఒకే పత్రంలో ఉంటాయి. దీనివల్ల నకిలీ పత్రాలు సృష్టించి అమ్మే ముఠాల ఆటలు సాగవు. ఆస్తి తగాదాలు సగానికిపైగా తగ్గుతాయని ప్రభుత్వం భావిస్తున్నది.కొత్త విధానంలో.. ఆస్తి చరిత్రను పూర్తిగా పరిశీలించేందుకు 1983 నుంచి ఉన్న ఎన్‌కంబరెన్స్ సర్టిఫికెట్ (ఈసీ) వివరాలను కూడా అనుసంధానించనున్నారు. దీనివల్ల ఆ ఆస్తి గత 40 ఏళ్లుగా ఎవరెవరి చేతులు మారింది.. లింక్ డాక్యుమెంట్లు సరిగ్గా ఉన్నాయా అనే విషయం స్పష్టంగా తెలుస్తుంది. పాత రికార్డుల డిజిటలైజేషన్ ప్రక్రియ వేగవంతం కావడం వల్ల ఆస్తి చరిత్ర మొత్తం ఆన్‌లైన్‌లో కళ్లకు కట్టినట్లు కనిపిస్తుంది.

టెంపుల్ కారిడార్

హైదరాబాద్ : తెలంగాణ ప్రభుత్వం రహదారుల నిర్మాణానికి ప్రాధాన్యతనిస్తోంది, ఇప్పటికే హ్యామ్ విధానంలో దాదాపు రూ.లక్ష కోట్ల రోడ్డు ప్రాజెక్టులు నిర్మించేందుకు ప్రతిపాదనలు సిద్ధం చేసింది. ముఖ్యమైన రహదారులను కూడా విస్తరిస్తున్నారు. తాజాగా.. మరో కొత్త రహదారి అందుబాటులోకి రానుంది. జగిత్యాల జిల్లాలోని ధర్మపురి నుంచి నిజామాబాద్ జిల్లాలోని బాసర వరకు ప్రతిపాదించిన ముఖ్యమైన టెంపుల్ కారిడార్ నిర్మాణానికి రాష్ట్ర ప్రభుత్వం రూ.380 కోట్లు మంజూరు చేసింది. ఈ విషయాన్ని పీసీసీ చీఫ్, ఎమ్మెల్సీ మహేశ్‌కుమార్ గౌడ్ ఆదివారం ప్రకటించారు. తాను పంపిన ప్రతిపాదనలకు ముఖ్యమంత్రి రేవంత్‌రెడ్డి, రహదారులు, భవనాల శాఖ మంత్రి కోమటిరెడ్డి వెంకట్‌రెడ్డి ఆమోదం తెలిపి నిధులు విడుదల చేయడంలో సహకరించినందుకు వారికి ప్రత్యేక ధన్యవాదాలు తెలిపారు.ఈ ప్రతిపాదిత టెంపుల్ కారిడార్ తెలంగాణలోని ప్రముఖ పుణ్యక్షేత్రాలను అనుసంధానించనుంది. జగిత్యాల జిల్లాలోని ధర్మపురి శ్రీ లక్ష్మీ నరసింహ స్వామి ఆలయం నుంచి నిజామాబాద్ జిల్లాలోని బాసర శ్రీ జ్ఞాన సరస్వతి దేవి ఆలయం వరకు ఈ కారిడార్ విస్తరించి ఉంటుంది. ధర్మపురి, కొండగట్టు శ్రీ ఆంజనేయ స్వామి టెంపుల్, వేములవాడ శ్రీ రాజరాజేశ్వర స్వామి ఆలయం, భీమ్‌గల్ లింబాద్రిగుట్ట శ్రీ లక్ష్మీ నరసింహ స్వామి ఆలయం, బాసర ఆలయాలను కలుపుతూ నిర్మించనున్నారు. ఈ కారిడార్ పూర్తయితే.. ఉత్తర తెలంగాణలోని ముఖ్యమైన శైవ, వైష్ణవ, శక్తి, విద్యా దేవాలయాలను ఒకే గొలుసుకట్టులో సందర్శించడానికి భక్తులకు చాలా సౌకర్యంగా ఉంటుంది.ప్రస్తుతం ఈ పుణ్యక్షేత్రాలకు వెళ్ళడానికి ఉన్న రోడ్లు చాలా వరకు ఇరుకుగా, గుంతలతో, కొన్ని చోట్ల మరమ్మతులకు గురై ఉన్నాయి. కారిడార్ నిర్మాణం వల్ల రహదారులు వెడల్పుగా.. మెరుగైన నాణ్యతతో తయారవుతాయి. నాణ్యమైన రోడ్ల కారణంగా ధర్మపురి- బాసర మధ్య ప్రయాణ సమయం గణనీయంగా తగ్గుతుంది. ఈ కారిడార్ మార్గంలో ఉన్న చిన్న పట్టణాలు, గ్రామాల ప్రజలకు పర్యాటక, వాణిజ్య రంగాలలో ఉపాధి అవకాశాలు మెరుగుపడతాయి. తెలంగాణలోని ఆధ్యాత్మిక వైభవాన్ని దేశవ్యాప్తంగా అంతర్జాతీయంగా

విస్తరించడానికి ఈ కారిడార్ కీలకంగా మారుతుంది.ప్రస్తుతం ధర్మపురి, కొండగట్టు, వేములవాడ, లింబాద్రి గుట్టలను కలుపుతూ ఉన్న రోడ్లు జిల్లా, రాష్ట్ర రహదారులుగా ఉన్నాయి. వీటిలో చాలా మార్గాలలో ట్రాఫిక్ రద్దీ ఎక్కువగా ఉండటం, వాహనాల వేగానికి అనుగుణంగా రోడ్ల వెడల్పు లేకపోవడం, కొన్నిచోట్ల భారీ వాహనాల రాకపోకలు పెరగడం వల్ల త్వరగా గుంతలు పడటం వంటి సమస్యలు ఉన్నాయి. టెంపుల్ కారిడార్ నిర్మాణం ఈ సమస్యలన్నింటికీ శాశ్వత పరిష్కారం చూపుతుందని అధికారులు భావిస్తున్నారు.

జగన్, కేటీఆర్ చర్చోపచర్చలు

హైదరాబాద్ : తెలుగు రాష్ట్రాల్లో కెసిఆర్, జగన్ మధ్య ఉన్న సన్నిహిత సంబంధాలు అందరికీ తెలిసిన విషయమే. పరస్పర రాజకీయ ప్రయోజనాల కోసం ఎంత దూరమైనా ఇద్దరు వెళ్తారు. రాష్ట్ర ప్రయోజనాల విషయంలో రాజీపడి రాజకీయ ప్రయోజనాలకి పెద్దపీట వేశారు. అయితే ఇప్పుడు ఇద్దరూ క్లిష్ట పరిస్థితుల్లో ఉన్నారు. వారిద్దరూ ఉమ్మడి శత్రువుగా భావించే చంద్రబాబు ఏపీకి సీఎం అయ్యారు. ఆయన సన్నిహితుడు రేవంత్ రెడ్డి తెలంగాణ ముఖ్యమంత్రి అయ్యారు. ఆపై చంద్రబాబు కేంద్రంలో కీలక పాత్ర పోషిస్తున్నారు. ఇటువంటి తరుణంలో చంద్రబాబు విషయంలో కెసిఆర్ పార్టీ వైఖరి మారింది. కానీ జగన్ మాత్రం అదే శత్రుత్వంతో మెలుగుతున్నారు. ఎందుకంటే ఏపీలో నేరుగా ప్రత్యర్థి కాబట్టి. ప్రస్తుతం బెంగళూరులో ఎక్కువగా గడుపుతున్న జగన్మోహన్ రెడ్డి ఇటీవల హైదరాబాద్ వెళ్లారు. అక్కడ భారీగా జన సమీకరణ చేశారు. హైదరాబాదు నుంచి బెంగళూరు చేరుకున్న జగన్మోహన్ రెడ్డిని తాజాగా ప్రైవేటు కార్యక్రమంలో కలుసుకున్నారు కేటీఆర్. వాటికి సంబంధించిన వీడియోలు సోషల్ మీడియాలో వైరల్ అవుతున్నాయి.

అయితే తెలుగు రాష్ట్రాల్లో ఈ రెండు పార్టీలకు చంద్రబాబుఉమ్మడి శత్రువు. ఆపై కాంగ్రెస్ అంటే వ్యతిరేక స్వభావం. బిజెపితో కలవాలనుకున్న వీలు లేని పరిస్థితి. ఏ కూటమిలో చేరే పరిస్థితి కూడా లేదు. ఇటువంటి సంకట స్థితిని ఆ రెండు పార్టీలు ఊహించి ఉండవు. అయితే ప్రస్తుతం ఆరోగ్యం రీత్యా కెసిఆర్ అంత క్రియాశీలకంగా లేరు. పార్టీ వర్కింగ్ ప్రెసిడెంట్ గా ఉన్న కేటీఆర్ అన్ని తానై వ్యవహరిస్తున్నారు. అయితే ఆయన నేరుగా జగన్మోహన్ రెడ్డితో చర్చలు జరపడం ఇప్పుడు ప్రాధాన్యత

సంతరించుకుంది. అసలు జగన్మోహన్ రెడ్డితో కేటీఆర్ ఏం చర్చించారు? రాజకీయంగా కలిసి అడుగులు వేయబోతున్నారా? లేకుంటే ఎన్నికల వరకు వేచి చూడాలనుకుంటున్నారా? ఇప్పుడు పొలిటికల్ సర్కిల్లో ఇదే చర్చ నడుస్తోంది. అయితే తప్పకుండా కొద్ది రోజులపాటు వేచి ఉండాల్సిందేనని ఇద్దరు నేతలు ఒక నిర్ణయానికి వచ్చినట్లు సమాచారం. 2029 ఎన్నికల ముందున్న పరిస్థితులకు అనుగుణంగా నిర్ణయం తీసుకుందామని నిర్ణయానికి వచ్చారని తెలుస్తోంది.ఇప్పుడు ఉన్న పరిస్థితుల్లో బిజెపిని తెలుగుదేశం పార్టీ విడిచిపెట్టదు. జనసేన సైతం ఆ సాహసం చేయదు. అందుకే లేనిపోని రాజకీయాలు చేయడం కంటే గతం మాదిరిగా ఒంటరి పోరాటమే ఆ రెండు పార్టీలకు ముందున్న కర్తవ్యం. మరోవైపు జగన్మోహన్ రెడ్డితో పాటు కేటీఆర్ కు కేసులు వెంటాడుతున్నాయి. ఈ క్షణంలోనైనా వారి అరెస్టు జరుగుతుందని ప్రచారం నడుస్తోంది. అయితే వారు జైలుకు వెళ్తే పార్టీలు ఎవరు నడుపుతారు అన్నది ప్రశ్న. ఆ ఇద్దరు నేతలకు చెల్లెళ్ల నుంచి ప్రమాదం ఉంది. తెలంగాణలో కవిత, ఏపీలో షర్మిల సోదరులను విభేదించి రాజకీయాలు చేస్తున్న సంగతి తెలిసిందే. అయితే చెల్లెళ్లను ఎలా కట్టడి చేయాలో తెలియక ఇద్దరు మల్ల గుల్లాలు పడుతున్నారు. దీనిపై సోషల్ మీడియాలో సైతం సెటైర్లు పడుతున్నాయి.

ప్రభుత్వం సిద్ధంగా ఉంది

-మొదటిపేజీ తరువాయి

రిజర్వేషన్లను కూడా ఖరారు చేసింది. ఇదిలా ఉండగా, పంచాయతీ ఎన్నికలకు సంబంధించిన పిటిషన్‌పై హైకోర్టులో విచారణ జరగాల్సి ఉండగా, ప్రధాన న్యాయమూర్తి సెలవులో ఉండటం వలన విచారణ జరగలేదు. ఈ కేసు మంగళవారం విచారణకు వచ్చే అవకాశం ఉంది. రాష్ట్ర ఎన్నికల సంఘం కూడా నోటిఫికేషన్ జారీ చేయడానికి సిద్ధంగా ఉంది. తెలంగాణ రాష్ట్ర వ్యాప్తంగా 12,733 పంచాయతీలు, 1,12,288 వార్డులకు మూడు విడతలుగా ఎన్నికలు నిర్వహించేందుకు ఎన్నికల సంఘం ఏర్పాట్లు చేస్తోంది.

విద్యతోనే పేదల ఇంట్లో వెలుగులు

-మొదటిపేజీ తరువాయి

ఇచ్చారు. ఆడబిడ్డలు సంతోషంగా ఉంటే.. రాష్ట్రంలో ఆర్థికాభివృద్ధి ఉంటుందని తెలంగాణ ముఖ్యమంత్రి రేవంత్ రెడ్డి స్పష్టం చేశారు. సోమవారం కొడంగల్ బహిరంగ సభలో సీఎం రేవంత్ రెడ్డి మాట్లాడుతూ.. ఆడబిడ్డల ఆత్మగౌరవంతో బతికేలా ఉండాలని తమ ప్రభుత్వం మహిళల కోసం ఎన్నో సంక్షేమ పథకాలు, అభివృద్ధి కార్యక్రమాలు చేపట్టిందని వివరించారు. ప్రతి పేద తల్లి కళ్లల్లో ఆనందం చూడాలని సన్న బియ్యం పంపిణీ కార్యక్రమాన్ని చేపట్టామన్నారు. రూ. 500లకే గ్యాస్ సిలిండర్ అందిస్తున్నామన్నారు. మహిళలకు ఆర్టీసీలో ఉచిత బస్సు ప్రయాణ సౌకర్యం కల్పించామని గుర్తు చేశారు. అదానీ, అంబానీలతో పోటి పడేలా సోలార్ ప్లాంట్స్ నిర్వహణను మహిళలకు అప్పగించామని వివరించారు. మహిళలకు ఆర్థిక స్వాతంత్ర్యం కల్పించామని వివరించారు.

హైటెక్ సిటీ శిల్పారామంలో మహిళలు తయారు చేసిన ఉత్పత్తులను మార్కెటింగ్ చేసుకునేందుకు స్టాల్స్ సైతం ఏర్పాటు చేశామని వివరించారు. ఆడబిడ్డలు తయారు చేసిన ఉత్పత్తులు అంతర్జాతీయ మార్కెట్‌లో విక్రయించేందుకు అమెజాన్‌తో సంప్రదింపులు జరుపుతున్నామని పేర్కొన్నారు. మీ జీవితాల్లో వెలుగులు నింపేందుకు మంచి చదువు అందించడం ఒక్కటే మార్గమని సూచించారు. మీ పిల్లలు గొప్పగా చదువుకుంటేనే మీ జీవితాల్లో మార్పు సాధ్యమవుతుందని స్పష్టం చేశారు. అందుకే అక్షయ పాత్ర ఆధ్వర్యంలో నియోజకవర్గంలోని 312 ప్రభుత్వ పాఠశాలల్లో 28 వేల మంది విద్యార్థులకు ఉదయం బ్రేక్ ఫాస్ట్ అందిస్తున్నామని చెప్పారు. ఏ విద్యార్థి ఆకలితో ఇబ్బంది పడకుండా ఉండేలా చర్యలు తీసుకుంటున్నామన్నారు. సెంట్రలైజ్డ్ కిచెన్ ద్వారా మధ్యాహ్న భోజనాన్ని అందించే కార్యక్రమం తీసుకువస్తున్నామన్నారు. బిడ్డల గురించి కన్నతల్లి ఆలోచించినట్లుగా%ూ% తమ ప్రభుత్వం ఆలోచించి వారి ఆకలి తీరుస్తోందని తెలిపారు.

ఎడ్యుకేషన్, ఇరిగేషన్ రంగాలకు తమ ప్రభుత్వ తొలి ప్రాధాన్యత ఇస్తుందన్నారు. కొడంగల్ నియోజకవర్గానికి మెడికల్, వెటర్నరీ, అగ్రి, పారామెడికల్, నర్సింగ్, ఇంజనీరింగ్ కళాశాలలు , ఏటీసీలను, ఇంటిగ్రేటెడ్ రెసిడెన్షియల్ స్కూల్, జూనియర్, డిగ్రీ కళాశాలలు, సైనిక్ స్కూల్ తీసుకొచ్చామని వివరించారు. విద్య ఒక్కటే తరగని ఆస్తి అని ఈ సందర్భంగా ఆయన స్పష్టం చేశారు. రాష్ట్ర నలుమూలల నుంచి గొప్ప చదువుల కోసం కొడంగల్‌కు వెళ్లాలనేలా ఈ అసెంబ్లీ నియోజకవర్గాన్ని ఎడ్యుకేషన్ హబ్‌గా తీర్చిదిద్దుతున్నామన్నారు. 16 నెలల్లో అంతర్జాతీయ స్థాయి ఎడ్యుకేషన్ హబ్‌గా కొడంగల్‌ను మార్చాలని ప్రయత్నిస్తున్నామని పేర్కొన్నారు. కొడంగల్ లిఫ్ట్ ఇరిగేషన్ ప్రాజెక్టు కోసం రైతులు స్వచ్ఛందంగా భూములు ఇస్తున్నారని చెప్పారు. మూడేళ్లల్లో ప్రాజెక్టు పూర్తి చేసి కొడంగల్ భూములను కృష్ణా జలాలతో తడుపుతామని విశ్వాసం వ్యక్తం చేశారు . లగచర్ల పారిశ్రామిక వాడను అంతర్జాతీయ పారిశ్రామిక వాడగా తీర్చి దిద్దుతామని స్పష్టం చేశారు. త్వరలోనే కొడంగల్ ప్రజలు రైలు కూతను కూడా వినబోతున్నారన్నారు. కొడంగల్ ప్రజల 70 ఏళ్ల కల నెరవేరబోతుందన్నారు. మరో తొమ్మిది నెలల్లో రైల్వే లైన్ ఏర్పాటు పనులు ప్రారంభంకానున్నాయని తెలిపారు. కొడంగల్ నియోజకవర్గంలో సిమెంట్ పరిశ్రమలు సైతం ఏర్పాటు కాబోతున్నాయని వివరించారు. అభివృద్ధిలో కొడంగల్ నియోజకవర్గాన్ని రాష్ట్రానికి ఒక మోడల్‌గా మారుస్తామని చెప్పారు. సర్పంచ్ ఎన్నికల్లో మంచి వ్యక్తులను ఎన్నుకోండంటూ ప్రజలకు సూచించారు. ఆడబిడ్డలకు ప్రభుత్వం అందిస్తున్న సారె ఇందిరమ్మ చీరలని.. ఇవి ప్రతి ఆడబిడ్డకు చీర చేరేలా చూడాలని అధికారులను సీఎం రేవంత్ రెడ్డి ఆదేశించారు. పదేళ్లు రాష్ట్రంలో ఇందిరమ్మ రాజ్యం అధికారంలో ఉంటుందని జోస్యం చెప్పారు. రాజకీయాలకు అతీతంగా కొడంగల్‌ను అభివృద్ధి చేసుకునేందుకు ముందుకు రావాలంటూ ప్రజలకు పిలుపునిచ్చారు. అభివృద్ధికి అండగా ఉండాలని ఈ సందర్భంగా ఆడబిడ్డలను సీఎం రేవంత్ రెడ్డి కోరారు.

బీసీలకు కాంగ్రెస్ చేస్తున్న ద్రోహాన్ని ఎండగడతాం

-మొదటిపేజీ తరువాయి

జరగకముందే 42 శాతం బీసీలకు రిజర్వేషన్లు తెలంగాణలో ఇచ్చినట్లు దేశవ్యాప్తంగా చెప్పుకుంటూ తిరుగుతున్న రాహుల్ గాంధీ చేస్తున్న మోసాన్ని దేశ ప్రజల ముందు ఉంచుతామన్నారు. రాహుల్ గాంధీకి చిత్తశుద్ధి ఉంటే లోక్‌సభలో అపోజిషన్ లీడర్‌గా ఉన్న ఆయన వెంటనే ఈ అంశం పైన పార్లమెంటులో చర్చకు వచ్చేలా చూడాలన్నారు. ఒకవేళ కేంద్రంలోని బీజేపీ సహకరించకుంటే రాహుల్ గాంధీ ఎందుకు ఈ అంశాన్ని పార్లమెంట్‌లో లేవనెత్తరని ప్రశ్నించారు. రాహుల్ గాంధీకి నిజంగానే బీసీలపై, 42 శాతం రిజర్వేషన్ల అంశం పైన చిత్తశుద్ధి ఉంటే ప్రైవేట్ మెంబర్ బిల్లు సైతం ప్రవేశపెట్టవచ్చు కదా అని కేటీఆర్ ప్రశ్నించారు. ఈ అంశంపై రానున్న పార్లమెంట్ సమావేశాల్లో తెలంగాణ నుంచి ఎన్నికై ప్రాతినిధ్యం వహిస్తున్న బీజేపీ, కాంగ్రెస్ పార్టీ ఎంపీలు లోక్‌సభలో గళం లేవనెత్తాలన్నారు. బీజేపీ పదేపదే బీసీల మాట చెబుతుంది కానీ వారికి రిజర్వేషన్ల నుంచి మొదలుకొని నిధుల అమలు దాకా, ఓబీసీ సంక్షేమ శాఖ వరకు అన్ని అంశాల్లో ద్రోహం చేస్తున్నదని, బీజేపీ చేస్తున్న మోసాన్ని సైతం ప్రజలు గమనిస్తున్నారని కేటీఆర్ అన్నారు. స్థానిక సంస్థల రిజర్వేషన్ల చుట్టే మొత్తం అంశాన్ని తిప్పుతూ, కాంగ్రెస్ పార్టీ బీసీలకు ఎంతగానో ప్రయోజనం చేకూర్చే విద్య, ఉపాధి, ప్రభుత్వ కాంట్రాక్టులలో 42 శాతం రిజర్వేషన్ ఇచ్చే అంశాన్ని పక్కన పెట్టిందని కేటీఆర్ అన్నారు. దీంతోపాటు బీసీలకు బడ్జెట్‌లో సంవత్సరానికి ?20,000 కోట్ల రూపాయలు కేటాయిస్తామని చెప్పి దాని ఊసే ఎత్తడం లేదని కేటీఆర్ మండిపడ్డారు. వచ్చే బడ్జెట్‌లో 20వేల కోట్ల రూపాయల నిధులను కేటాయించేలా కాంగ్రెస్ పార్టీపై ఒత్తిడి తీసుకువస్తామని కేటీఆర్ తెలిపారు. బీసీలకు 42 శాతం స్థానిక సంస్థల రిజర్వేషన్లతో పాటు బీసీ డిక్లరేషన్‌లో ఇచ్చిన హామీలను అమలు చేయకుండా చేస్తున్న మోసాన్ని గ్రామ స్థాయి వరకు వివిధ రూపాల్లో తీసుకువెళ్లాలని కేటీఆర్ పార్టీ శ్రేణులకు దిశానిర్దేశం చేశారు. ఈ సందర్భంగా పార్టీ శ్రేణులు చేపట్టవలసిన కార్యాచరణ పైన కేటీఆర్ పలు సూచనలు చేశారు.

కోట్లపేట

-మొదటిపేజీ తరువాయి

ధర పలికింది. హెచ్‌ఎండీఏ పరిధిలోని ఖరీదైన భూములను ఆన్‌లైన్‌లో వేలం వేయడానికి ప్రభుత్వం నిర్ణయించి నోటిఫికేషన్ జారీ చేసిన విషయం విదితమే. మొత్తం 9.90 ఎకరాలకు గాను రూ.1,355.33 కోట్ల ఆదాయం హెచ్‌ఎండీఏకు సమకూరింది. కొద్ది రోజుల క్రితం రాయదుర్గంలోని

7.67 ఎకరాలకు తెలంగాణ పారిశ్రామిక మౌలిక సదుపాయాల సంస్థ నిర్వహించిన వేలంలో రూ.1,357 కోట్లకు ఒక సంస్థ దక్కించుకుంది. అక్కడ కనీస ధర ఎకరాకు రూ.101 కోట్లుగా నిర్ణయించగా, వేలంలో రూ.177 కోట్లు పలికింది. ఈ నేపథ్యంలో తాజాగా కోకాపేట నియోపొలిస్‌లోని భూములకు ఎకరం కనీస ధర రూ.99 కోట్లు నిర్ణయించగా, రూ.137.25 కోట్లు పలికింది.

ప్రకృతి వ్యవసాయంపై మక్కువ పెంచుకోవాలి

అన్నదాత అభివృద్ధికి పంచసూత్రాలు.. ప్రతి రైతు శాస్త్రవేత్త అవ్వాలి

నీటి భద్రత, ప్రకృతి సేద్యం, టెక్నాలజీ వినియోగం, ఫుడ్ ప్రాసెసింగ్, ప్రభుత్వ సహాయం అనే పంచ సూత్రాలతో రైతే రాజుగా ఉండే రాష్ట్రాన్ని నిర్మిస్తాం

రాష్ట్రం ఆర్థిక ఇబ్బందుల్లో ఉన్నా...సీఎం చంద్రబాబు రైతుపక్షం విడవలేదు

సీఎం చంద్రబాబు విజన్ వల్లే పది ఏళ్లుగా కృష్ణా డెల్టాకు నీటి సమస్య రాలేదు

రైతన్న మీకోసం కార్యక్రమం ప్రారంభోత్సవంలో వ్యవసాయ శాఖ మంత్రి కింజరాపు అచ్చెన్నాయుడు

ఘంటశాల/కృష్ణాజిల్లా(తెలంగాణ గీతం)నవంబర్ 25:
రాష్ట్ర వ్యవసాయ రంగాన్ని ప్రగతి పథంలో నడిపించేందుకు, అన్నదాతకు అండగా నిలిచేందుకు కూటమి ప్రభుత్వం పటిష్ట మైన పంచసూత్ర ప్రణాళికతో ముందుకు వెళుతోందని వ్యవశాయ శాఖ మంత్రి కింజరాపు అచ్చెన్నాయుడు స్పష్టం చేశారు. సోమవారం కృష్ణ జిల్లా, ఆవనిగడ్డ నియోజ కవర్గంలోని ఘంటశాల గ్రామంలో రైతన్న మీకోసం కార్యక్రమాన్ని మంత్రి అచ్చెన్నాయుడు ఆవనిగడ్డ నియోజకవర్గ ఎమ్మెల్యే డా.మండలి బుద్ధప్రసాద్ తో కలసి ప్రారంభించారు. ఈ సందర్భంగా ఘంటశాల గ్రామంలో రైతులకు పంచసూత్ర ప్రణాళిక ఉద్దేశాన్ని, ఉపయోగాలను మంత్రి అచ్చెన్నాయుడు వివరించారు. ముఖ్యంగా నీటి భద్రత, డిమాండ్ ఆధారిత పంటలు, అగ్రిటెక్, ఫుడ్ ప్రాసెసింగ్, ప్రభుత్వాల మద్ధతు అనే అంశాలతో పంచ సూత్రాల విధానాన్ని చేపట్టామన్నారు. వ్యవసాయ రంగంలో పెనుమార్పులు తీసుకురావడం ద్వారా రైతుల సాగును లాభసాటి చేసేందుకు ప్రభుత్వం ఫోకస్ పెట్టిందని తెలిపారు. ఈ నెల 24వ తేదీ నుంచి 29వరకూ రైతన్నా మీకోసం పేరుతో కార్యక్రమాలు చేపడతున్నామని, డిసెంబర్ 3వ తేదీన రైతు సేవా కేంద్రాల పరిధిలో వర్క్ షాపులు నిర్వహిస్తామని తెలిపారు. ఎప్పుడు ఏ కష్టం వచ్చినా రైతు నిలబడేలా, వ్యవసాయం కొనసాగించేలా ఒక వ్యవస్థ ఉండాలి. రైతుకి భరోసా ఇవ్వగల శాశ్వత పరిష్కారాన్ని ముఖ్యమంత్రి చంద్రబాబు నాయుడు తీసుకువస్తున్నారు. ఆ నిర్ణయమే 'రైతన్న మీకోసం' కార్యక్రమం అని పేర్కొన్నారు.

ప్రతి రైతు కుటుంబం అభివృద్ధి చెందాలి

రాష్ట్రంలోని ప్రతి రైతు కుటుంబం అభివృద్ధి చెందాలని ప్రభుత్వ లక్ష్యమని మంత్రి అచ్చెన్నాయుడు అన్నారు. వ్యవసాయం రాష్ట్ర ఆర్థిక వ్యవస్థకు వెన్నెముకగా ఉండటంతో, రైతుల సంక్షేమానికి ప్రభుత్వం అత్యంత ప్రాధాన్యత ఇస్తోందని ఆయన స్పష్టం చేశారు. రైతు బలపడితేనే గ్రామం బలపడుతుంది. గ్రామం బలపడితేనే రాష్ట్రం బలపడుతుంది. అందుకే ప్రతి రైతు కుటుంబాన్ని ఆర్థికంగా, సామాజికంగా ముందుకు తీసుకెళ్లడం మా ప్రభుత్వ ప్రధాన ధ్యేయం అని తెలిపారు. రైతు ఆదాయం పెంపు, ఇన్‌పుట్ వ్యయాల తగ్గింపు, పంటలకు హామీ ధర, ప్రకృతి విపత్తుల్లో రక్షణ, మార్కెట్ స్థిరీకరణ, శిక్షణ, సాంకేతిక మార్గదర్శకత వంటి అనేక కార్యక్రమాలను ప్రభుత్వం వేగంగా అమలు చేస్తున్నట్టు మంత్రి వివరించారు. అందుబాటు లోన్లు, పంట బీమా, నీటి వనరుల మెరుగుదల, ప్రకృతి వ్యవసాయ ప్రోత్సాహం, రైతు సేవా కేంద్రాల బలపరచడం వంటి చర్యలు రైతు కుటుంబాల అభివృద్ధి వైపు స్పష్టమైన అడుగులని పేర్కొన్నారు. రాష్ట్రంలో రైతులు స్వయం సమృద్ధి సాధించే పరిస్థితులను క్రమబద్ధంగా

సృష్టిస్తున్నట్లు మంత్రి తెలిపారు.

పంచసూత్రాల ప్రచారం ప్రతి రైతు ఇంటికి

పంచసూత్రాలను ప్రతి రైతు ఇంటికి వెళ్లి, కనీసం 20 నిమిషాల పాటు వివరించేందుకు పెద్దస్థాయి కార్యక్రమం చేపట్టామని మంత్రి వెల్లడించారు. ఈ పంచసూత్రాలు ఏమిటి? రైతుకి ఎలా మేలు జరుగుతుంది? భవిష్యత్తులో ఎలా స్థిర ఆదాయం వస్తుంది? ఏ ఇబ్బందులు లేకుండా వ్యవసాయం ఎలా ముందుకు సాగుతుంది? అనే విషయాలు ప్రతి రైతుకు స్పష్టంగా చెప్పడం మా లక్ష్యమని తెలిపారు. నీటి పారుదల, రైతు అభివృద్ధికి మొదటి అస్త్రం అని, వ్యవసాయం చేయాలంటే ముందుగా నీరు అవసరం. నీరు లేకపోతే రైతు కష్టమే. అందుకే ముఖ్యమంత్రి చంద్రబాబు నాయుడు నీటి రంగాన్ని అత్యంత ప్రాధాన్యతగా తీసుకున్నారని వివరించారు. నందమూరి తారక రామారావు, సీఎం చంద్రబాబు ల హయాంలో నీటి ప్రాజెక్టుల అభివృద్ధికి ప్రత్యేక చర్యలు తీసుకున్నారని, వారి కృషి వలనే అనేక ప్రాజెక్టులు పూర్తయ్యాయని, మిగిలినవన్నీ వేగంగా సాగుతున్నాయని, రాష్ట్రంలోని ప్రతి ఎకరాకు సాగు నీరు అందించడమే ప్రభుత్వ లక్ష్యం అని అన్నారు. పంటలు పండించేటప్పుడు డిమాండ్ ఆలోచించకుండా పక్క రైతును చూసి పంట పెట్టడం, గత సంవత్సరం ధర వచ్చిన పంటను మళ్లీ పెట్టడం వల్ల నష్టం వస్తోందని మంత్రి చెప్పారు. ప్రజల ఆహార అలవాట్లు పూర్తిగా మారాయని, రాగులు, సజ్జలు, జొన్నలు మళ్లీ డిమాండ్ పెరుగుతున్న ఆరోగ్యకర ధాన్యాలని, ఈ మార్పును రైతులు సద్వినియోగం చేసుకోవాలని పిలుపునిచ్చారు. రైతన్న మీకోసం కార్యక్రమాలను రైతు సేవా కేంద్రాల సిబ్బంది ముందుండి నడిపించాలి, ప్రతి రైతు సేవా కేంద్రంలో కార్యాచరణ ప్రణాళిక అమలుచేయాలని మంత్రి ఆదేశించారు.

యాంత్రికరణ అగ్రిటెక్ రైతు భవిష్యత్ ఆయుధం

వ్యవసాయంలో కూలీల ఖర్చులు పెరుగుతున్నాయని, అందుకే యాంత్రికరణ తప్పనిసరి అని మంత్రి అన్నారు. ఒకప్పుడు ట్రాక్టర్ కనిపించినా ఆశ్చర్యపోయేవాళ్లం, ఇప్పుడు ప్రతి గ్రామంలో యాంత్రికరణే ఆధారం, కోత నుండి మోత వరకు యంత్రాలు అందుబాటులో ఉన్నాయని తెలిపారు. రైతు సేవ కేంద్రాలలో అన్ని యాంత్రికరణ పరికరాలు అందుబాటులో ఉంచేలా ప్రణాళిక రూపొందిస్తున్నామని, రైతులు దీనిని వినియోగిస్తేనే లాభాలు ఎక్కువగా వస్తాయని అన్నారు. డ్రోన్ల ద్వారా మందు పిచికారీ చేయడమే కాకుండా, భవిష్యత్తులో డ్రోన్ ద్వారా ఏ ఎకరాలో ఏ వ్యాధి వచ్చిందో గుర్తించి, అదే ప్రాంతంలో అవసరమైన మందును మాత్రమే పిచికారీ చేసేలా శాస్త్రవేత్తలు కృషిచేస్తున్నారని, ఇది రైతు ఖర్చులు తగ్గించి, దిగుబడిని పెంచే విధానం అని అన్నారు. పంట పండిస్తే సరిపోదు. స్థానికంగా ఫుడ్ ప్రాసెసింగ్ పరిశ్రమలు ఉంటేనే రైతుకి అసలు లాభం వస్తుందని మంత్రి చెప్పారు.

రాజకీయ దురుద్దేశంతోనే జగన్ విమర్శలు

రైతన్న మీకోసం కార్యక్రమం రైతులను రోడ్డు మీద పడేస్తుంది అని పులివెందుల ఎమ్మెల్యే జగన్ అనడం సిగ్గుచేటని మంత్రి మండిపడ్డారు. ఐదు సంవత్సరాలు ముఖ్యమంత్రిగా ఉండి వ్యవసాయాన్ని గాలికి వదిలేసిన వ్యక్తి ఈరోజు కూటమి ప్రభుత్వంపై మాట్లాడటం బాధాకరం అని ఆవేదన వ్యక్తం చేశారు. రాష్ట్రంలోని అన్ని రంగాలను ఛిన్నాభిన్నం చేసిన జగన్ అభివృద్ధి గురించి ప్రశ్నించడం దెయ్యాలు వేదాలు వల్లించినట్టు ఉందని ఎద్దేవా చేశారు. రాష్ట్ర ఆర్థిక పరిస్థితి క్లిష్టంగా ఉన్నా రైతుపై భారం మోపలేదని, 18 మాసాల్లో రైతు పక్షాన అనేక కార్యక్రమాలు చేపట్టినా కూడా జగన్ కు కళ్లు కనపడటం లేదా అని ప్రశ్నించారు. అధిక దిగుబడులు వచ్చినా ధరలు రాక రైతులకి జరిగిన ఇబ్బందులు దృష్టిలో పెట్టుకుని ప్రభుత్వం అండగా నిలిచిందని, బడ్జెట్‌లో 300 కోట్లు పెట్టినా, అవసరాన్ని బట్టి దాదాపు 1000 కోట్లు ఖర్చు చేసి రైతు పంటలు కొనుగోలు చేసామన్న విషయాన్ని జగన్ గుర్తుపెట్టుకోవాలని అన్నారు. వ్యవసాయ శాఖ అభివృద్ధిపై జగన్ ఓపెన్ డిబేట్ కు రావాలని, లేదా అసెంబ్లీకి వస్తే చర్చించుకుందామని మంత్రి అచ్చెన్నాయుడు సవాల్ విసిరారు. ఈ కార్యక్రమంలో ఆవనిగడ్డ ఎమ్మెల్యే డా. మండలి బుద్ధప్రసాద్, వ్యవసాయ శాఖ స్పెషల్ చీఫ్ సెక్రటర్ బీ.రాజశేఖర్ (ఎక్స్ ఆఫీషియో), వ్యవసాయ శాఖ కమీషనర్ మంజీర్ జిలానీ సామూన్, కృష్ణా జిల్లా జేసీ ఎం. నవీన్, ఆర్టీస్ చైర్మన్ కొనకళ్ళ నారాయణ, ఆంగ్రూ ప్రతినిధులు డా. శివన్నారాయణ, డా. దుర్గా ప్రసాద్, విజ్ఞాన్ కృషి కేంద్ర సీనియర్ సైంటిస్ట్ డా.డి. సుధారాణి, ఘంటశాల గ్రామస్తులు,కూటమి ప్రభుత్వ శ్రేణులు పాల్గొన్నారు.

బిసిలను నిట్టనిలువుగా ముంచిన కాంగ్రెస్ :మంచిరెడ్డి కిషన్ రెడ్డి

రిజర్వేషన్లలో గందరగోళంతో మరింత అన్యాయం

ఇబ్రహీంపట్నం,24(తెలంగాణ గీతం) గత శాసనసభ ఎన్నికలలో నమ్మిన పాపానికి బిసిలను కాంగ్రెస్ పార్టీ నిట్టనిలువుగా ముంచిందని జిల్లా బిఆర్ఎస్ పార్టీ అధ్యక్షుడు , మాజీ ఎమ్మెల్యే మంచిరెడ్డి కిషన్ రెడ్డి మండిపడ్డారు. సోమవారం ఆయన విలేకరులతో మాట్లాడుతూ స్థానిక సంస్థల ఎన్నికలలో బిసి లకు 42 శాతం రిజర్వేషన్లు ఇస్తామని , ఏటా 20 వేల కోట్ల రూపాయల నిధులు బిసి సబ్ ప్లాన్ కింద ఇస్తామని , ప్రభుత్వ కాంట్రాక్టులలో 25 శాతం రిజర్వేషన్లు అమలు చేస్తామని కామారెడ్డి డిక్లరేషన్ లో హామీ ఇచ్చిన కాంగ్రెస్ పార్టీ ఒక్కటి కూడా అమలు చేయలేదని అన్నారు. గత బిఆర్ఎస్ ప్రభుత్వం స్థానిక సంస్థల బిసి రిజర్వేషన్లు 33 శాతానికి పెంచుతూ అసెంబ్లీలో తీర్మానం చేసి , ఆర్డినెన్స్ జారీ చేస్తే కాంగ్రెస్ పార్టీ కోర్టుకు వెళ్లి దానిని రద్దు చేయించిందని ఆయన గుర్తు చేశారు. ఆనాడు చెల్లని ఆర్డినెన్స్ ఈరోజు 42 శాతానికి పెంచితే ఎలా చెల్లుతుందని ఆయన ప్రశ్నించారు. చట్టప్రకారం బిసి రిజర్వేషన్ల పెంపు కేంద్రం ఆమోదంతో రాజ్యాంగంలోని 9వ షెడ్యూల్లో సవరణలు జరిగితేనే సాధ్యమవుతుందని చెప్పారు. అన్నీ తెలిసే కావాలని తప్పుడు హామీలు ఇచ్చి బిసిలను కాంగ్రెస్ పార్టీ మోసం చేసిందని ఆయన ఆరోపించారు. ఇప్పుడు పార్టీ పరంగా రిజర్వేషన్లు ఇస్తామని చెబుతూ సిగ్గు విడిచి మాట్లాడుతున్నారని మండిపడ్డారు.
42 శాతం రిజర్వేషన్ల మాట దేవుడెరుగు కనీసం 23 శాతం కూడా ఇవ్వలేదని అన్నారు. మంచాల మండలంలో 23 సర్పంచ్ స్థానాలకు గాను కేవలం రెండు స్థానాలు , యాచారం మండలంలో 24 స్థానాలకు గాను కేవలం నాలుగు స్థానాలు మాత్రమే బిసిలకు కేటాయించారని ఆయన వివరించారు. డెడికేటెడ్ కమీషన్ రిపోర్టును ప్రజలముందు పెట్టకుండా ఇష్టానుసారంగా రిజర్వేషన్లు ప్రకటించి బిసి , ఎస్సీ , ఎస్టీ వర్గాలకు న్యాయబద్ధంగా దక్కాల్సిన స్థానాలను దక్కకుండా చేశారని ఆయన విమర్శించారు. నియోజకవర్గంలో రిజర్వేషన్లలో గందరగోళం జరుగుతున్నా , బిసిలకు అన్యాయం జరుగుతున్నా స్థానిక ఎమ్మెల్యే నోరు మెదపకపోవడం దేనికి సంకేతమని ఆయన ప్రశ్నించారు. అసమగ్ర రిజర్వేషన్ల విధానంపై ప్రభుత్వం వెంటనే విచారణ జరిపి కనీసం చట్టం ప్రకారం ఆయా వర్గాలకు న్యాయం చేయాలని ఆయన ప్రభుత్వాన్ని డిమాండ్ చేశారు. జిల్లా గ్రంథాలయ సంస్థ మాజీ ఛైర్మన్ సత్తు వెంకటరమణారెడ్డి , మార్కెట్ కమిటీ మాజీ చైర్మన్ ఏర్పుల చంద్రయ్య , మాజీ ఎంపిపి కృపేష్ , మాజీ జెడ్పీటీసీ రమేష్ గౌడ్ తదితరులు పాల్గొన్నారు.

మహిళల చైతన్యం కోసమే సప్త శక్తి సంఘం

నల్లగొండ జిల్లా,గట్టుప్పల్, నవంబర్,24 (తెలంగాణ గీతం)
గట్టుప్పల మండల కేంద్రం లో శ్రీ సరస్వతి శిశు మందిర్ విద్యాలయంలో మాతృ భారతి,పాఠశాల సమితి, ప్రభంద కారిణి,ఆచార్యుల బృందం,ఆధ్వర్యంలో సప్తశక్తి సంగం కార్యక్రమ నిర్వహించారు. ఈ కార్యక్రమానికి ముఖ్యవక్తగా నన్నూరి లత (రాష్ట్ర సేవికా సమితి నల్గొండ జిల్లా కార్యవాహిక డాక్టర్ సిందూర ఎంఈఓ జోగుల అమృతా దేవి పాల్గొన్నారు నామని లలిత అధ్యక్షతన జరిగిన కార్యక్రమంలో సప్తశక్తి అంటే స్త్రీ, స్త్రీ అంటే ఒక శక్తి, ఒక్క స్త్రీ లోనె కీర్తి,శ్రీ,వాక్కు,స్మృతి, మేధ,దృతి,క్షమ అనే ఏడు శక్తులు ఉంటాయని మహిళలను చైతన్యపరిచే విధంగా సమృద్ధ భారత్ కొరకు సప్త శక్తులను జాగృతం చేయడానికి వారు ప్రేరణదాయకమైన అని తెలిపారు. అదేవిధంగా ఒక ఉమ్మడి కుటుంబంలో స్త్రీ యొక్క ముఖ్య పాత్ర పర్యావరణ పరిరక్షణలో శ్రీ యొక్క బాధ్యత ఏ విధంగా మెరుగుపరుచుకోవాలో తెలిపారు. తల్లి ఒడి అంటే ఒక బడి, ఒక గుడి అని తల్లి యొక్క బాధ్యత కుటుంబంపై తన బిడ్డలపై ఎల్లవేళలా ప్రేమని కనబరుస్తూ ఉంటుందని ... ఓర్పు సహనంతో అన్ని బరువు బాధ్యతలు మోస్తూ... ప్రపంచానికి నలువైపులా ఖ్యాతి కనబరుస్తున్నారు.. ఆడవారు చదువు అవనికే వెలుగు అనే విధంగా సమాజంలో వారు ముందు అడుగు వేయాలని ప్రేరణ చేశారు.

వడ్డెర సంఘం భవన నిర్మాణానికి ఎమ్మెల్యే నిధులు మంజూరు

గట్టుప్పల్,నవంబర్,24 (తెలంగాణ గీతం) గట్టుప్పల మండల కేంద్రంలో వడ్డెర సంఘం భవన నిర్మాణనికి ఎమ్మెల్యే రాజగోపాల్ రెడ్డి ఐదు లక్షలు నిధులు మంజూరు చేశా రు. సోమవారం స్థానిక కాంగ్రె స్ నాయకులు సంఘం నిర్మాణ పనులు ప్రారంభించారు. వడ్డెర సంఘం నిర్మాణనికి నిధులు మంజూరు చేసిన ఎమ్మెల్యే రాజగోపాల్ రెడ్డికి సంఘం నాయకులు ధన్యవాదాలు తెలిపారు ఈ కార్యక్రమంలో డిసిసి ఉపాధ్యక్షుడు దండు యాదగిరి రెడ్డి , మండల పార్టీ అధ్యక్షులు నామని జగన్నాధం, పట్టణ శాఖ అధ్యక్షులు సామల యాదయ్య, పట్టణ శాఖ వర్కింగ్ ప్రెసిడెంట్ భీమగాని మల్లేశం, దోర్నాల అంజ య్య, మార్కెట్ కమిటీ డైరెక్టర్ మోదుగు బాలిరెడ్డి, చెరుపల్లి సత్తయ్య, పగిల్లా శంకర్, మహమ్మద్ అబ్బాస్,లడే యాదయ్య, వడ్డెర సంఘం నాయకులు తదితరులు పాల్గొన్నారు.

అర్ధరాత్రి పెట్రోలింగ్ వాహనంలో రౌడీ షీటర్ల ఇళ్లకు హైదరాబాద్ సీపీ సజ్జనర్

నేర చరిత్ర, జీవన విధానంపై ఆరా..

నేర ప్రవృత్తి వీడాలంటూ హితవు

లంగర్ హౌస్, టోలిచౌకిల్లో అర్ధరాత్రి సీపీ ఆకస్మిక పర్యటన

హైదరాబాద్ సీపీ వీసీ సజ్జనర్, అర్ధరాత్రి పెట్రోలింగ్ వాహనంలో స్వయంగా గస్తీ నిర్వహించారు. సైరన్, ఎలాంటి ఆర్భాటం లేకుండా ఆ వాహనంలోనే లంగర్ హౌజ్ పీఎస్ పరిధిలోని ఎండీ లైన్స్, ఆశాం నగర్, డిఫెన్స్ కాలనీల్లోని రౌడీ షీటర్ల ఇళ్లకు నేరుగా వెళ్లారు. ఇంట్లోనే ఉన్న రౌడీ షీటర్లను నిద్రలేపి? వారి నేర చరిత్ర, ప్రస్తుత జీవనశైలి, ఉపాధి పరిస్థితులు, సామాజిక వ్యవహార ధోరణులపై ఆరా తీశారు.మళ్లీ నేరాల వైపు అడుగు వేస్తే కఠిన చర్యలు తప్పవని వారిని హెచ్చరించారు. నేర ప్రవృత్తి వీడి సన్మార్గంలోకి రావాలని వారికి హితవు పలికారు. ఆదివారం అర్ధరాత్రి సౌత్ వెస్ట్ జోన్‌లో నగర సీపీ వీసీ సజ్జనర్, ఆకస్మిక పర్యటన చేశారు. రాత్రి 12:00 గంటల నుండి 3:00 గంటల వరకు లంగర్ హౌస్, టోలిచౌకి పోలీస్ స్టేషన్ల పరిధిలోని రహదారులు, కీలక ప్రాంతాలు, సున్నితమైన పాయింట్లను ప్రత్యక్షంగా పరిశీలించారు.టోలిచౌకి పరిధిలో రాత్రిపూట తెరిచి ఉన్న హోటళ్లు, దుకాణాలు, ఇతర వ్యాపార సంస్థల్లోకి వెళ్లారు. నిబంధనలకు విరుద్ధంగా రాత్రివేళల్లో షాపులు తెరిచి ఉంచితే కఠిన చర్యలు తీసుకుంటామని వ్యాపారులకు హెచ్చరికలు జారీ చేశారు.పెట్రోలింగ్ సిబ్బంది ఎంత మేర అప్రమత్తంగా ఉన్నారు, రాత్రి వేళల్లో ప్రజల భద్రత కోసం ఎలాంటి చర్యలు చేపడుతున్నారు అనే అంశాలపై క్షేత్రస్థాయిలో నేరుగా ఆరా తీశారు. విధుల్లో ఉన్న కానిస్టేబుళ్లు, అధికారులను స్వయంగా కలుసుకుని, గస్తీ పాయింట్లు, స్పందన వేగం, సమస్యల పరిష్కారంపై వివరాలు తెలుసుకున్నారు.అనంతరం.. టోలిచౌకి పోలీస్ స్టేషన్‌ను సందర్శించి.. స్టేషన్ జనరల్ డైరీ, రాత్రి చేసిన ఎంట్రీలు, డ్యూటీలో ఉన్న సిబ్బంది హాజరు వివరాలు, వారికి అప్పగించిన బాధ్యతలను సమగ్రంగా పరిశీలిం చారు. ఈ సందర్భంగా హైదరాబాద్ సీపీ వీసీ సజ్జనర్, మాట్లాడుతూ? రాత్రి వేళల్లో పోలిసింగ్‌ను మరింత బలోపేతం చేయడంతో పాటు, క్షేత్రస్థాయిలో సిబ్బంది ఎలా స్పందిస్తున్నారన్న విషయాన్ని ప్రత్యక్షంగా పరిశీలించేందుకు ఆకస్మిక పర్యటనలు చేస్తున్నట్లు తెలిపారు. పీపుల్ వెల్ఫేర్ పోలిసింగ్‌లో భాగంగా చేపడుతున్న ఈ పర్యటనలు సిబ్బంది బాధ్యతా భావాన్ని పెంపొందించడమే కాకుండా, సేవల నాణ్యతను మెరుగుపరుస్తాయని పేర్కొన్నారు.విజిబుల్ పోలిసింగ్‌కు ప్రాధాన్యం ఇవ్వాలని సిబ్బందికి సూచించిన ఆయన, నగరంలో నేరాలపై కఠినమైన పర్యవేక్షణ కొనసాగుతున్నట్లు స్పష్టం చేశారు. హైదరాబాద్ నగర భద్రత కోసం పోలీసులు ఎల్లప్పుడూ అప్రమత్తంగా ఉండాలని, ప్రతి సమస్యకు వెంటనే స్పందించే విధంగా బృందాలు సిద్ధంగా ఉండాలని అధికారులకు ఆదేశించారు.

గాలయ్య ఆశయ సాధన కోసం కృషిచేయాలి

గట్టుప్పల్, నవంబర్,24 (తెలంగాణ గీతం)
వ్యవసాయ కార్మిక సంఘంమాజీ డివిజన్ నాయకులు సిపిఎం పార్టీ సీనియర్ పార్టీ సభ్యులు,ఖమ్మం గాలయ్య ప్రథమ వర్ధంతిని గట్టుప్పల మండల కేంద్రంలోని ఘనంగా నిర్వహించారు. ఈ వర్ధంతి కార్యక్రమానికి ముఖ్యఅతిథిగా సిపిఎం గట్టుప్పల మండల కార్యదర్శి కర్నాటి మల్లేశం హాజరైయ్యారు. ఈ సందర్భంగా ఆయన మాట్లాడుతూ... ఖమ్మం గాలయ్య చిన్నతనం నుండే వామపక్ష భావజాలం కలిగి సిపిఎం పార్టీల పని చేస్తూ పేద ప్రజల పక్షాన వ్యవసాయ కార్మిక హక్కుల కోసం తుది శ్వాస వరకు ఎర్రజెండా వదలకుండా ప్రజల పక్షాన పోరాటం చేసిన వ్యక్తి అని కొని ఆడారు ఈ కార్యక్రమంలో సిపిఎం పార్టీ గట్టుపల మండల కమిటీ సభ్యులు కర్నాటి సుధాకర్, కర్నాటి వెంకటేశం, ఖమ్మం రాములమ్మ,సీనియర్ నాయకులు ఎండి రబ్బాని, విశ్వనాథ చారి, రైతు సంఘం నాయకులు ముసుగు బుచ్చిరెడ్డి,నాయకులు కర్నాటి యాదయ్య, పసుపుల చెన్నయ్య, తిరుపతయ్య, దుబ్బాక శంకరయ్య, నల్లవెల్లి బిక్షం,బొబ్బల చంద్రయ్య, ఖమ్మం పెద్ద యాదయ్య,ఖమ్మం నరసింహ తదితరులు పాల్గొన్నారు.

నిరంజన్ రెడ్డి.. పుచ్చె పగులుతుంది

వరంగల్ : నాపై పిచ్చి పిచ్చిగా మాట్లాడితే నిరంజన్ రెడ్డి పుచ్చ లేసి పోతుందని మాజీ మంత్రి నిరంజన్ రెడ్డికి జాగృతి అధ్యక్షురాలు కవిత వార్నింగ్ ఇచ్చారు. తండ్రి వయసు వారని ఇప్పటికీ గౌరవిస్తున్నా. ఎక్కువ మాట్లాడితే ఊరుకునేది లేదన్నారు. జాగృతి జనం బాట కార్యక్రమంలో భాగంగా ఆమె వనపర్తిలో పర్యటించారు.అక్కడ మీడియాతో మాట్లాడిన ఆమె నిరంజన్ రెడ్డిపై విరుచుకుపడ్డారు. ఇక్కడి బీఆర్ఎస్ నేత నిరంజన్ రెడ్డి కారణంగా బీఆర్ఎస్ కోలుకోని విధంగా దెబ్బతింటోందని.. మూడు, మూడు సార్లు 32 మంది బీసీల పై అన్యాయంగా కేసులు పెట్టించాడన్నారు. నిరంజన్ రెడ్డి మూడు ఫామ్ హౌజ్ లు కట్టుకున్నారు. కష్ఠం చేసి కట్టుకుంటే సరే...కృష్ణా నదిని కబ్జా చేసి కట్టుకున్నారన్నారు. ఈ విషయం కేసీఆర్ గారి తెలియదా? హరీష్ రావు గారు తన మనిషి అని కేసీఆర్ గారికి తెలియకుండా చేస్తున్నారా? అని ప్రశ్నించారు. నిరంజన్ గారి అరాచకాలు ఘోరతి ఘోరంగా ఉన్నాయని చిన్నపిల్లాడిని అడిగిన చెబుతున్నారని.. ఇలాంటి వ్యక్తి నాపై ఇష్టానుసారంగా మాట్లాడుతున్నాడని మండిపడ్డారు. మీరు ఎమ్మార్వో ఆఫీస్ తగలబెట్టారు. కేసీఆర్ గారికి అది తెలిసినా ఊరుకుంటే మాత్రం అది తప్పేనన్నారు. వ్యవసాయ శాఖ మంత్రి కేసీఆర్ గారు అవకాశం ఇస్తే ప్రజల రక్తం తాగుతారా? ఎదుల రిజర్వాయర్ కూడా మీరు పూర్తి చేయలేదు. కానీ మీకు మీరే నీళ్ల నిరంజన్ రెడ్డి అని పేరు పెట్టుకున్నారు. జిల్లాలో ఒక్క ఎకరాకు కూడా నీళ్లు ఇవ్వలేదు. పాత వాటికే కనెక్ట్ చేసి నీళ్ల నిరంజన్ రెడ్డి అని పేరు పెట్టుకోవటం సరికాదు.